

ZOOM

Classification AMF : **Actions des pays de la zone euro**

Date d'agrément AMF : **28/03/2014**

Code AMF : **990000112899**

Objectif de Gestion : **Valorisation dynamique du capital sur 5 ans et plus**

Durée de placement recommandée : **5 ans**

Niveau de risque : 1 2 3 4 5 6 7

La catégorie de risque associée à ce fonds n'est pas garantie et pourra évoluer dans le temps. La catégorie la plus faible ne signifie pas "sans risque".

* Auxquels s'ajoutent une éventuelle commission de performance

** Les valeurs liquidatives sont calculées hebdomadairement, les mardis.

Frais de gestion maximum : **0,60%**

Frais de gestion indirects maximum : **2,392%***

Commission de souscription : **5% maximum**

Commission de rachat : **Néant**

Actif net : **2 588 931,17 €**

Valeur liquidative (VL)** au 26/06/2018 : **35,334 €**

PERFORMANCES

La performance du FCPE pourra être inférieure à celle du FCP Maître du fait des frais de fonctionnement et de gestion propres au FCPE.

Les performances ne sont pas constantes dans le temps, les performances passées ne préjugent pas des performances futures. Le capital investi ne bénéficie d'aucune garantie.

Source : performances internes

| Performances cumulées | 1 mois | 3 mois | 1 an | 3 ans | 5 ans | Création |
|-----------------------|--------|--------|---------|--------|-------|----------|
| FCPE | -4,60% | -6,36% | -12,49% | -1,86% | | 17,78% |
| Indice | -0,80% | 1,91% | -1,72% | 5,22% | | 21,08% |

| Volatilités annualisées | 1 an | 3 ans | 5 ans |
|-------------------------|--------|--------|-------|
| FCPE | 11,71% | 15,49% | |
| Indice | 11,24% | 16,14% | |

| Performances annuelles * | 2018 | 2017 | 2016 | 2015 | 2014 | *Performance 2014 : du 13/05/14 au 31/12/14 |
|--------------------------|---------|--------|-------|--------|-------|---|
| FCPE | -13,37% | 12,31% | 2,48% | 14,72% | 2,97% | |
| Indice | -3,22% | 10,58% | 1,73% | 9,60% | 1,47% | |

Evolution de la valeur liquidative du fonds et de son indice de référence*

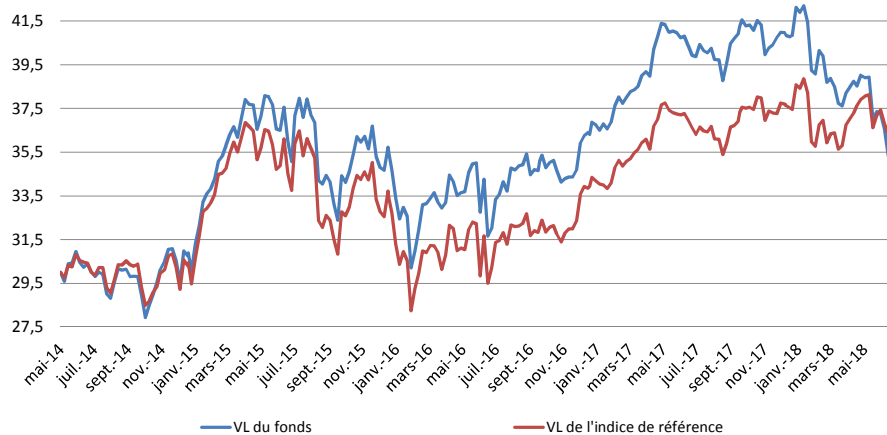

Commentaire :

Le FCPE a changé de fonds maître le 24/04/2018. Le FCP Maître vise à obtenir, par le biais d'une gestion discrétionnaire, une performance supérieure à celle de son indicateur de référence, sur la durée de placement recommandée de 5 ans, par l'investissement en actions cotées sur les grands marchés européens.

Vous trouverez le rapport de gestion du FCP Maître sur le site internet de la société de gestion indiqué ci-dessous.

<http://www.lfde.com>

*L'indicateur de référence est le MSCI EMU MID VALUE NR. Jusqu'à la date de changement de fonds maître intervenue le 24/04/2018, l'indicateur de référence du FCPE était le Stoxx Europe 600 en Euros, dividendes nets réinvestis.

COMPOSITION DU PORTEFEUILLE

Actions : 100,1%

Principales lignes en portefeuille au 26/06/2018 :

Echiquier Value : **100,1%**

Répartition par classe d'actifs au 26/06/2018 :



● Monétaire/Liquidités : **-0,1%**
● Actions : **100,1%**